Rugops primus

Rugops primus (*Rugops*, "cara arrugada") és un gènere representat per una única espècie de dinosaure teròpode abelisàurid, que va viure a mitjan període Cretaci, fa aproximadament 96 milions d'anys, en el Cenomaniano, en el que avui és Àfrica. La troballa de les restes del *Rugops* permet esclarir l'evolució dels carnosaures a Àfrica del Cretaci, i demuestrar que aquest territori va estar unit en Gondwana per a aquest moment de la història de la terra. El nom de l'espècie tipus *Rugops primus* significa "primer cara arrugada"). Es creu que va estar relacionat amb el majungasaure. És molt similar a un maxil·lar sense nom (UNPSJB-PV247) descrit per Lamanna et al. de la Formació Sota Barreal de l'Argentina.

Rugops primus

Rugops

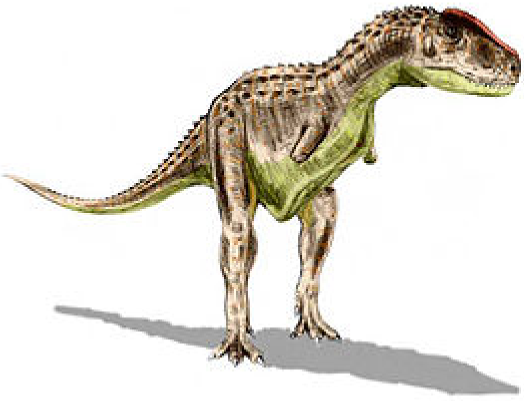

Rugops primus

Període

Cretaci superior

Estat de conservació

Fòssil

Taxonomia

Super-regne	Eukaryota
Regne	Animalia
Fílum	Chordata
Ordre	Saurischia
Família	Abelisauridae
Gènere	***Rugops*** SERENO, WILSON & CONRAD, 2004

El seu crani va ser trobat en el 2000 per Paul Sereno, en la Formació Echkar del desert del Sàhara de Nigèria. Est estava adornat amb crestes òssies. Aquestes crestes estaven solcada de nombrosos vasos sanguinis pel que dóna a pensar que no era usat per al combat. El crani també porta dues files de set forats cadascuna, de propòsit desconegut, encara que ha especulat que van poder haver ancorat una certa classe de cresta o de banyes.

El *Rugops* va ser un carnívor d'entre 7 a 9 metres de llarg. Com altres abelisàurids, *Rugops* tenia probablement braços molt curts. Aquests eren probablement inútils en una lluita. Van poder solament haver estat eines per baleancear el cap ha suggerit que probablement és un carronyer.

A Wikimedia Commons (https://commons.wikimedia.org/wiki/P%C3%A0gina_principal?uselang=ca) hi ha contingut multimèdia relatiu a: ***Rugops primus***

Obtingut de «https://ca.wikipedia.org/w/index.php?title=Rugops_primus&oldid=20100452»

La pàgina va ser modificada per darrera vegada el 22 jul 2018 a les 13:33.

El text està disponible sota la Llicència de Creative Commons Reconeixement i Compartir-Igual; es poden aplicar termes addicionals. Vegeu les Condicions d'ús. Wikipedia® (Viquipèdia™) és una marca registrada de Wikimedia

Foundation, Inc.